



ASIX DESIGN SRL
Bucuresti, sect.2, str. Traian, nr. 187-189
Tel. 031-1041198/ fax: 031-1046586



ROMÂNIA
JUDEȚUL ARGES
CONSILIUL JUDEȚEAN ARGES

10. IUN. 2022

Nr. 12536

Catre,

Judetul ARGES
Pta Vasile Milea, nr. 1, Pitesti, judetul Arges

Referitor Contract nr. 13897 din 31. august 2018 – Servicii privind verificarea elaborarii documentatiei tehnico-economice in faza proiectare si pe perioada asistentei tehnice a proiectantului pentru proiectul « **CONSERVAREA SI CONSOLIDAREA CETATII POENARI, ARGES** »

In urma receptionarii documentatiei tehnice realizate de catre SC ARHING SRL – DTAC – 3 exemplare si PT – 5 exemplare - in data de 27.05.2022, cu adresa de inaintare nr 11517, va transmitem documentatia verificata conform conditiilor contractuale pentru cerintele fundamentale de calitate conform legii si pentru cerintele specifice monumentelor istorice, realizata de catre verificatori atestati, insotita de referatele de specialitate completate conform legii, in vederea receptionarii serviciilor realizate conform contract.

Cu deosebit respect,
Arh. Michaela Gafar,
Director Asix Design

Data: 06.06.2022



Numele si prenumele specialistului atestat :
arh. Gheorghe Pop
Adresa, telefon
Strada Alea circului nr 1 apt.15 sector 2 Bucuresti
Tel. 0723 326464

REFERAT nr. 53 din 06.06. 2022

privind verificarea criteriilor de calitate conform dispozitiilor MCC a proiectului nr. XXXI-1120/2021

Titlul proiectului :
CONSERVAREA SI CONSOLIDAREA CETATII POENARI - ARGES

Faza de proiectare: **Documentatie autorizare a lucrarilor de interventie (DTAC,PTH+DE)**

1. Date de identificare

Proiectant	S.C. ARHING SRL Tg. Mures
Investitor/beneficiar	U.A.T. JUDETUL ARGES
Amplasament	Comuna Arefu sat Capataneni - Ungureni

2. Caracteristicile principale ale proiectului si ale constructiei

- 2.1. Categoria de importanta a constructiei conform HGR 766/97 - B
- 2.2. Functiunea principala : Cetate
- 2.3. Conditile de incadrare a imobilului

Imobilul care face obiectul verificarii **este consemnat** în Lista Monumentelor Istorice

Cod LMI AG-II-a-A-13507 – ansamblu cu elementele ei componente 13507-01,13507/02, 13507-03, 13507-04

3. Documente ce se prezinta verficatorului

- | | | |
|------|---|--------------|
| 3.1. | Proiect faza de proiectare | DTAC/ PTh+DE |
| | Memoriu arhitectura | 49 pagini |
| | Planse arhitectua | 126 planse |
| 3.2. | Certificat de urbanism nr. 15/11.06.2020 emis de Primaria Comunei Arefu | |

4. Concluzii asupra verificarii

- 4.1. In urma verificarii partii din documentatie aferenta constructiei / arhitectura, se considera proiectul prezentat corespunzator pentru faza verificata semnandu--se si stampilandu-se conform indrumatorului .
- 4.2. Conditii generale
 - 4.2.1. Prezentul referat poate fi folosit la faza de proiectare pentru care a fost intocmit :
Documentatie Tehnica pentru Autorizarea Construirii

Alte conditii : -

Am primit..2...exemplare
Investitor / Proiectant

Am predat...2...exemplare
Specialist M.C.C. atestat



Numele si prenumele verficatorului atestat :
arh. GHEORGHE POP
Adresa, telefon
Strada Alea Circului nr. 1 apt.15 sector 2, Bucuresti
Tel. 0723 326464

REFERAT nr. 62 din 06.06.2022

privind verificarea de calitate conform Legii 10/1995 cu modificari ulterioare si
H.G. 925/1995,
la cerinta B1 (constructii)

Titlul proiectului :
CONSERVAREA SI CONSOLIDAREA CETATII POENARI - ARGES
Proiect nr. XXXI-1120/2021
Faza de proiectare: DTAC / PTh+DE

1. Date de identificare

Proiectant S.C. ARHING SRL Tg. Mures
Investitor/beneficiar U.A.T. JUDETUL ARGES
Amplasament Comuna Arefu sat Capataneni - Ungureni

2. Caracteristicile principale ale proiectului si ale constructiei

- 2.1. Categoria de importanta a constructiei conform HGR 766/97 - B
- 2.2. Functiunea principala : Cetate
- 2.3. Conditiiile de incadrare a imobilului

Imobilul care face obiectul verificarii **este consemnat** in Lista Monumentelor Istorice

Cod LMI AG-II-a-A-13507 – ansamblu cu elementele ei componente 13507-01,13507/02, 13507-03, 13507-04

3. Documente ce se prezinta verficatorului

- 3.1. Proiect faza de proiectare DTAC/ PTh+DE
Memoriu arhitectura 49 pagini
Planse arhitectua 126 planse
- 3.2. Certificat de urbanism nr. 15/11.06.2020 emis de Primaria Comunei Arefu, judet Arges

4. Concluzii asupra verificarii

- 4.1. In urma verificarii partii din documentatie aferenta constructiei / arhitectura, se considera proiectul prezentat corespunzator pentru faza verificata semnandu--se si stampilandu-se conform indrumatorului .

4.2. Conditii generale

- 4.2.1. Prezentul referat poate fi folosit la faza de proiectare pentru care a fost intocmit :
Documentatie Tehnica pentru Autorizarea Construirii

Acest referat se va include in Cartea Tehnica a Constructiei, conform HGR 766/97.

Am primit ...2...exemplar
Investitor / Proiectant

Am predat ...2... exemplar
Verificator tehnic atestat



ROMANIA
MINISTERUL CULTURII SI CULTELOR



CERTIFICAT DE ATESTARE

Nr. 222 S / 07.08.2006

POP Gheorghe

Se atesta Dn (Dna)

Arhitect

de profesie

localitatea

Bucuresti

nascut (a) in anul 1955 luna iunie ziua 9 sector 4

Județul (sectorul)

eliberat de Sectia 6 Politie

legitimat cu C.I. seria RX nr. 135359

la data de 13-07-1999 Nr. 1515016019400595

pentru a desfasura activitati in domeniul protejarii monumentelor istorice, avand calitatea de SPECIALIST

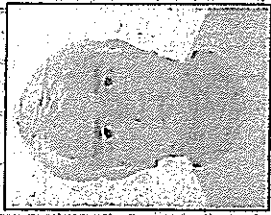

SEMNAȚURA-TITULAR

[Signature]

1- Restaurare arhitectura A- studii, investigatii, cercetari B- verificare proiecte D- set proiect G- inspectie si urmarirea comportarii in timp a monumentelor istorice



COMISIE ATESTARE SECRETAR

[Signature]

MINISTERUL TRANSPORTURILOR, CONSTRUCȚIILOR ȘI TURISMULUI

SE ATESTĂ DOMNUL / DOAMNA

POP GH. GEORGHIE

născut în anul 1955, luna 06, ziua 29, orașul (comuna) BUCUREȘTI, de profesie ARHITECT

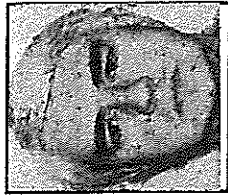

Comisia Nr. 4

Data eliberării 08.02.2005

în baza certificatului nr. 06499 din 18.05.2004

1) Pentru calitatea de VERIFICATOR PROIECTE
2) în domeniile: CONSTRUCȚII CIVILE, INDUSTRIALE, AGROZOO-TEHNICE (B.I.), TRASEE DOMENIILE (D, F).

3) în specialitatea:

4) Pentru următoarele cerințe: SIGURANȚA ÎN EXPLOATARE (B), IGIENĂ, SANATATEA OAMENILOR, SECURITATEA ȘI PROTECȚIA MEDIULUI (D), PERITENIA ÎNTREREA

Valabil (vezi verso) ZGOMOTULUI (F).

Prezentul certificat a fost eliberat în baza legii nr.10/1995 SERIA M NR.

06499

Prezentul certificat va fi vizat de emitent din 5 în 5 ani de la data eliberării

<p>08.02.2015</p> <p>MAINTINUT</p> <p>DIRECTOR GENERAL</p>	<p>08.02.2015</p> <p>DIRECȚIA REGIONALĂ DE CONSTRUCȚII ȘI AD. PUBLICE</p> <p>DIRECȚIA REGIONALĂ DE CONSTRUCȚII ȘI AD. PUBLICE</p> <p>DIRECȚIA REGIONALĂ DE CONSTRUCȚII ȘI AD. PUBLICE</p>	<p>08.02.2015</p> <p>DIRECȚIA REGIONALĂ DE CONSTRUCȚII ȘI AD. PUBLICE</p> <p>DIRECȚIA REGIONALĂ DE CONSTRUCȚII ȘI AD. PUBLICE</p> <p>DIRECȚIA REGIONALĂ DE CONSTRUCȚII ȘI AD. PUBLICE</p>

LEGITIMATIE